Conseil de quartier n°2 « Mont Saint Martin »
Réunion du lundi 11 octobre 2021 à 18 h 30

Présents :

Charlotte VAILLOT,	Adjointe au Maire, en charge de la Démocratie locale, Services à la population & communication
Bernard COZIC	Adjoint au Maire en charge des Solidarités, des Seniors et de la Politique de la Ville
Philippe ROUX	Co président du conseil de quartier N°2 Adjoint au Maire délégué Patrimoine historique, accessibilité & renouvellement urbain
Gilles KINDERF	Conseiller municipal
Ismaïl ABDILLAH	Habitant des Noisetiers
Catherine BEAULANDE	Habitante des Cotons
Cyrille GEBCZYNSKI	Habitant des Sorbiers
Mariam HAIDARA	Habitante de la rue Anatole France
Fatima-Nora IDOUAOUK	Habitante des Noisetiers
Françoise PELLETIER	Habitante des Charmes
Véronique GENDEREAU	Service Démocratie locale et vie des quartiers

Invités :

Isabelle GAUDILLAT	Directrice du Centre Communal d'Action Sociale
Jean-François DARCEL,	Directeur du Patrimoine, Val du Loing Habitat
Mylène LEBORDAIS	Responsable de la proximité, Val du Loing Habitat
Stéphanie GALLOPAIN	Responsable gardiens Val du Loing Habitat

Excusés : Daniel CATALAN, Christian BRUNET, Aboudou ZAABAY, Audrey BENKEMACHE, Anne DA COSTA, Myriam GUENNON, Viviane LAIZEAU, Philippe SERREAU et Siham TAYEB SEKKOUMI

SUJETS	ECHANGES OU INFORMATIONS
Présentation	Un tour de table est réalisé afin que chacun puisse se présenter lors de ce 1er conseil de quartier réalisé en présentiel. Cyrille GEBCZYNSKI est désigné secrétaire de cette réunion
Retour sur le précédent conseil de quartier	Le compte-rendu du conseil de quartier du 2 mars 2021 est adopté. ☞ Le parcours de street workout a été inauguré le 9 juillet dernier. Le parcours de santé et les tables de pique-nique sont à l'étude.
Points divers	☞ Les travaux d'aménagement du cœur de quartier sont terminés, de même que l'ensemble des travaux rentrant dans le cadre de la rénovation urbaine. Philippe Roux présente un point d'étape : - La construction de l'immeuble « Résidence la Poésie » est en cours par un promoteur privé (lot AB) - 47 logements en accession à la propriété qui contribuent à la mixité sociale sur le quartier.

- Le plan du projet des aménagements pour la sécurisation de l'Ecole des Chérelles a été présenté aux parents d'élèves le 27 septembre à 18h. Les véhicules pourront déposer les enfants, le long de l'avenue Jean Moulin grâce à un dépose minute et les piétons auront un accès sécurisé pour se rendre à l'école.

☞ Isabelle GAUDILLAT, Directrice du Centre Communal d'Action Sociale indique les horaires et les activités du Centre Social « La Mosaïque ». Il a des missions de solidarité qui s'expriment au quotidien par un engagement fort de la municipalité en faveur de tous les Nemouriens, quel que soit leur âge. Pour information, le Centre social est à la recherche de bénévole.

☞ Le Directeur du Patrimoine de Val de Loing évoque la sécurisation de la résidence des Sorbiers par l'installation de caméras et la réhabilitation des halls de cette résidence avec un projet auquel les jeunes participeraient. Le conseil de quartier prendra part à ce projet.

☞ Véronique Gendereau rappelle que la charte des conseils de quartier stilpule qu'une personne est considérée comme démissionnaire en cas de deux absences consécutives sans justification (sauf cas de force majeure).

☞ Charlotte Vaillot invite les conseillers de quartiers à réfléchir à la réalisation d'actions, en rapport avec la vie locale à réaliser avec le nouveau budget consacré, 5 000 € par quartier.

Remarques-questions des habitants et du bailleur :

- Des charriots du magasin Aldi, sont encore souvent déposés par les habitants dans les résidences. La Ville a adressé un courrier au Service Développement de l'Enseigne le 16 mars dernier, resté sans réponse à ce jour.
- Les habitants déplorent le manque de civisme de certains habitants (jet de couches, urine dans les parties communes, etc.).
- Les conseillers de quartier s'interrogent sur les menus végétariens. Les menus sont validés en commission des menus par un diététicien. Il y a un menu végétarien par semaine (mardi, dans l'exemple ci-dessous)

  Les menus sont téléchargeables sur le site internet www.nemours.fr

L'accueil des Affaires Scolaires peut répondre à vos questions au 01.64.78.40.05.

- Val de Loing Habitat nous interroge sur la dépose du panneau de présentation des travaux sur la grille de la résidence des Cerisiers qui est à retirer :

- Le bailleur nous interroge sur la repose de la grille déposée lors des travaux du parvis devant la salle de réunion de l'office :

☞ La ville transmettra ces deux remarques à la Sorgem, qui reste l'aménageur.

- Les plots amovibles, pour l'accès aux pompiers et à la collecte des ordures ménagères, ne sont plus présents à l'entrée de la liaison douce qui passe devant la Résidence des Sorbiers :

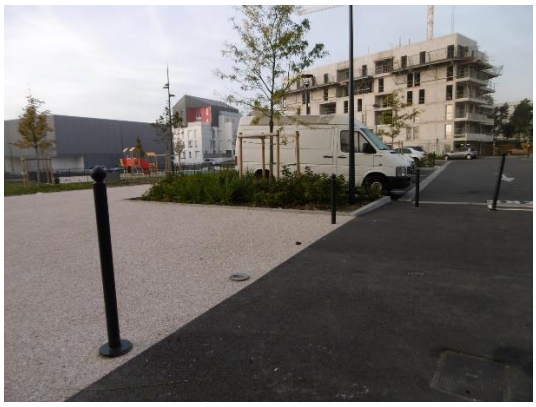

☞ Leur remplacement est prévu par les services de la Ville, fin octobre.

AGENDA	Samedi 16 octobre :	Marché du terroir et stand pour les aidants sur le marché Accueil des Nouveaux administrés
	Jeudi 21 octobre à 16h45 :	Inauguration du groupe scolaire Jeanne Vervin
	Vendredi 22 octobre à 20 h	Ciné-débat autour du film BREAK au Méliès
	Mercredi 27 octobre à 12h15	Inauguration de la plaque célébrant le tricentenaire de l'implantation de la brigade de gendarmerie à Nemours
	Du 27 novembre au 27 mars 2022	Nouvelle exposition temporaire au Château-Musée
	3 au 5 décembre	Marché de Noël

Fin de la réunion à 19h35